PROVINCIA DI BRESCIA

PIANO DI EMERGENZA PROVINCIALE

Protezione Civile – Provincia di Brescia

Carta		Scala
I **2** di 2	**CARTA DI SINTESI DEI RISCHI** **RISCHIO DIGHE**	1:25.000

Dighe: Lago d'Avio, Lago Benedetto, Pantano d'Avio, Lago Venerocolo

Legenda

- confini comunali
- confini Comunità Montane
- Strade provinciali
- Strade statali (ANAS)
- Autostrade
- Tangenziali
- Viabilità locale
- Laghi e fiumi principali

Individuazione delle aree potenzialmente interessate dall'onda di piena generata in seguito a collasso dell'opera, ottenuta, come indicato nella circ. MI.SA. 99 del 14/01/99 del Ministero dell'Interno, con l'incremento cautelativo del 50% del massimo tirante idraulico.

- Lago d'Avio
- Lago Venerocolo
- Lago Pantano d'Avio
- Lago Benedetto
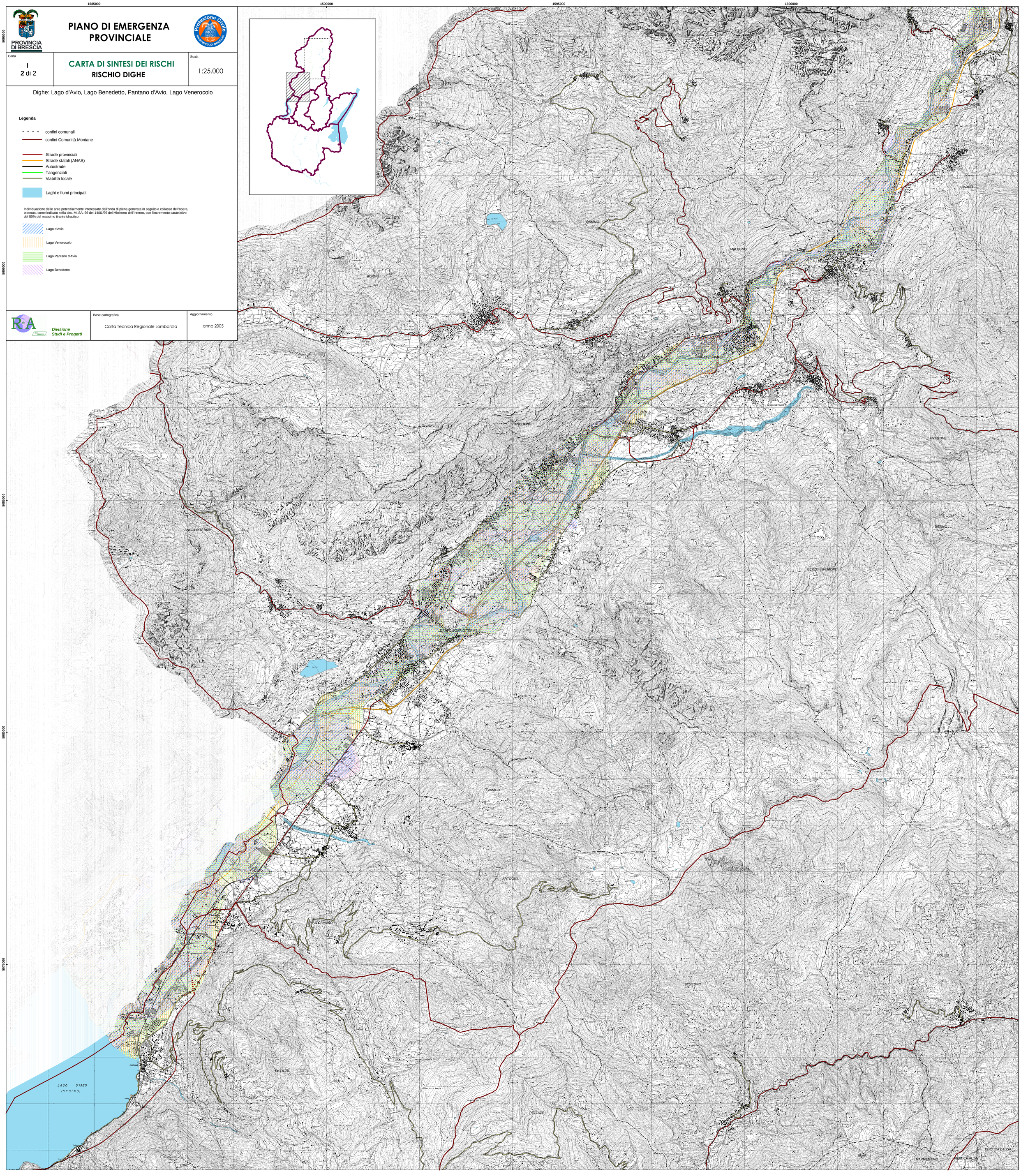
	Base cartografica	Aggiornamento
R.A. Divisione Studi e Progetti	Carta Tecnica Regionale Lombardia	anno 2005